図面の出力　（実装図・パターン図）

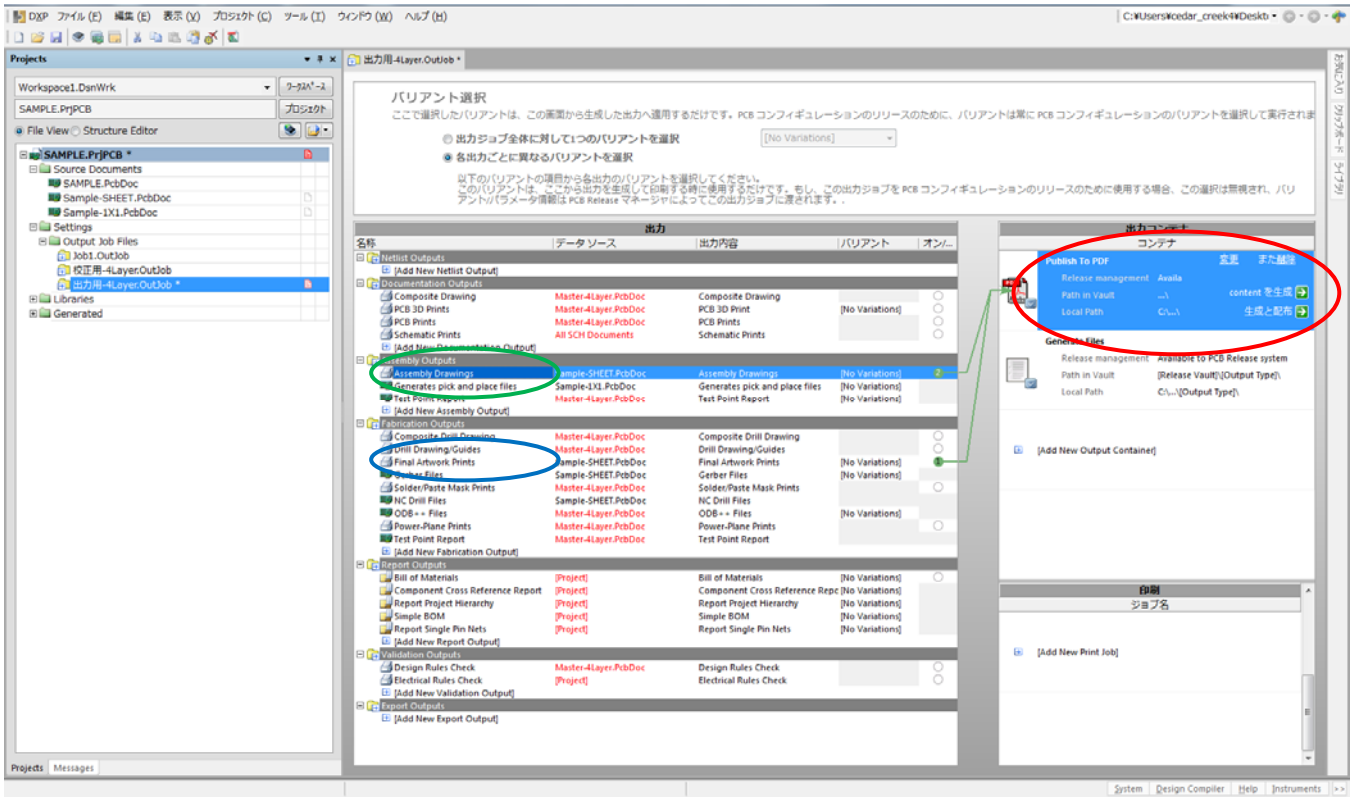

Publish To PDF　　赤印

Assembly Drawings：　実装図　　緑印

Final Artwork Prints：　パターン図　　青印

実装図　　Assembly Drawings をダブルクリック

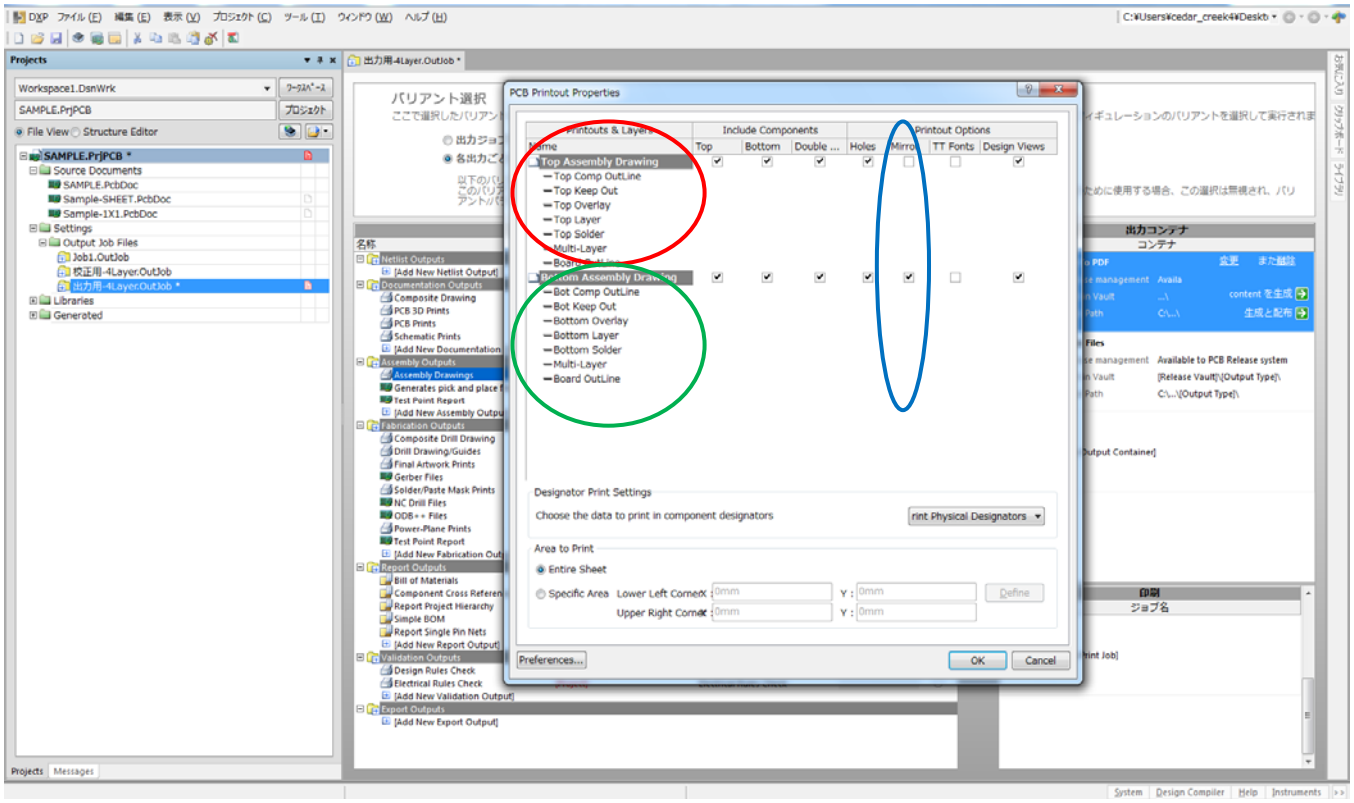

赤印：部品面　　緑印：半田面　　青印：ミラーをかける場合チェック

実装図　　Assembly Drawings を右クリックしページ設定

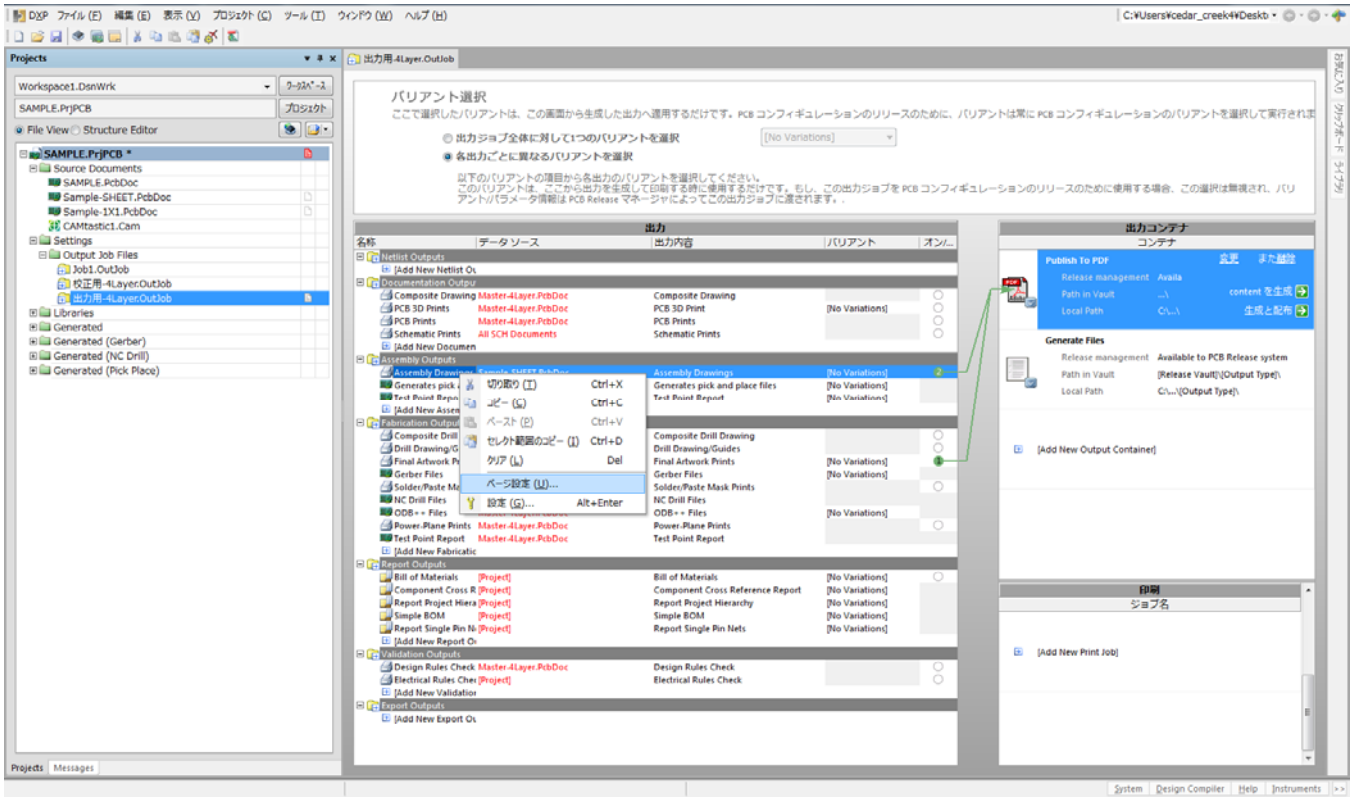

PDF データのサイズ・用紙方向・倍率・色設定

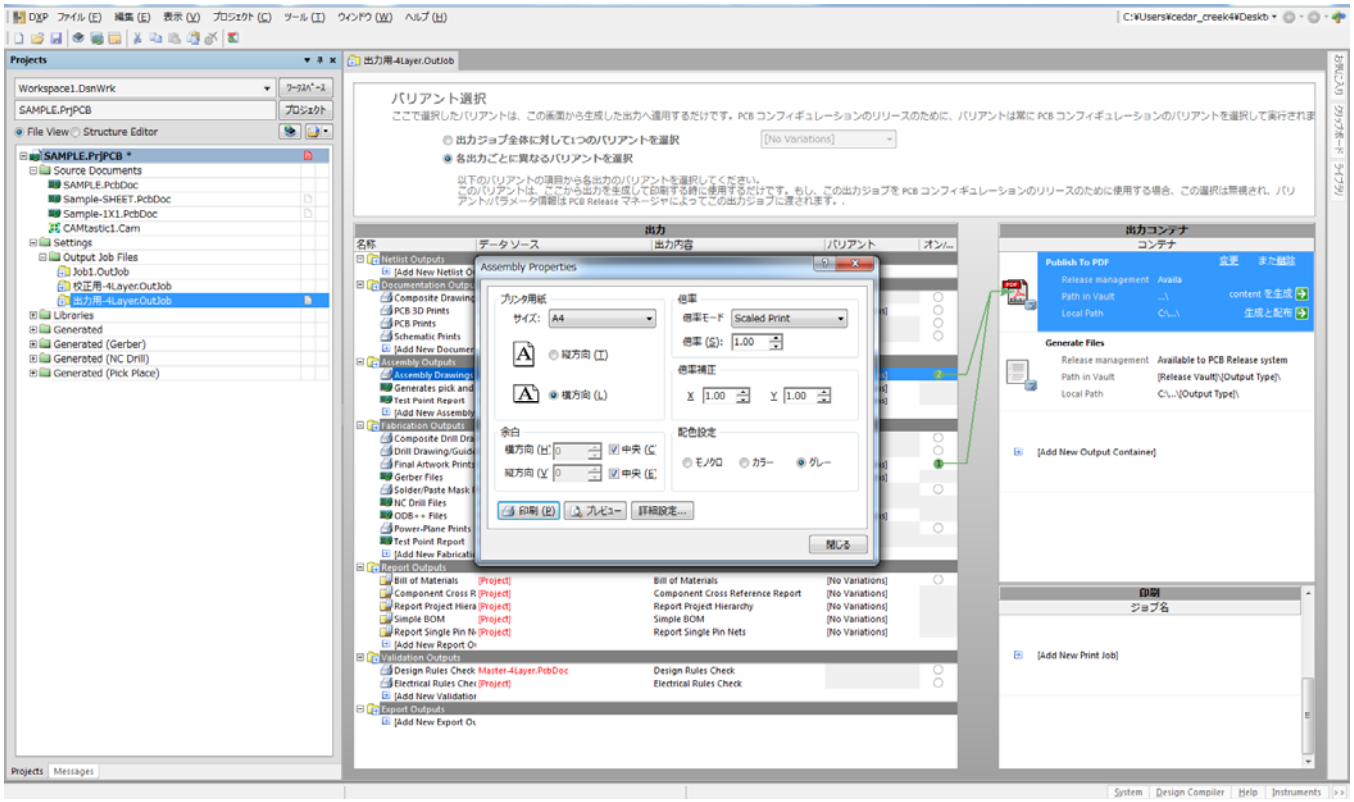

パターン図の出力

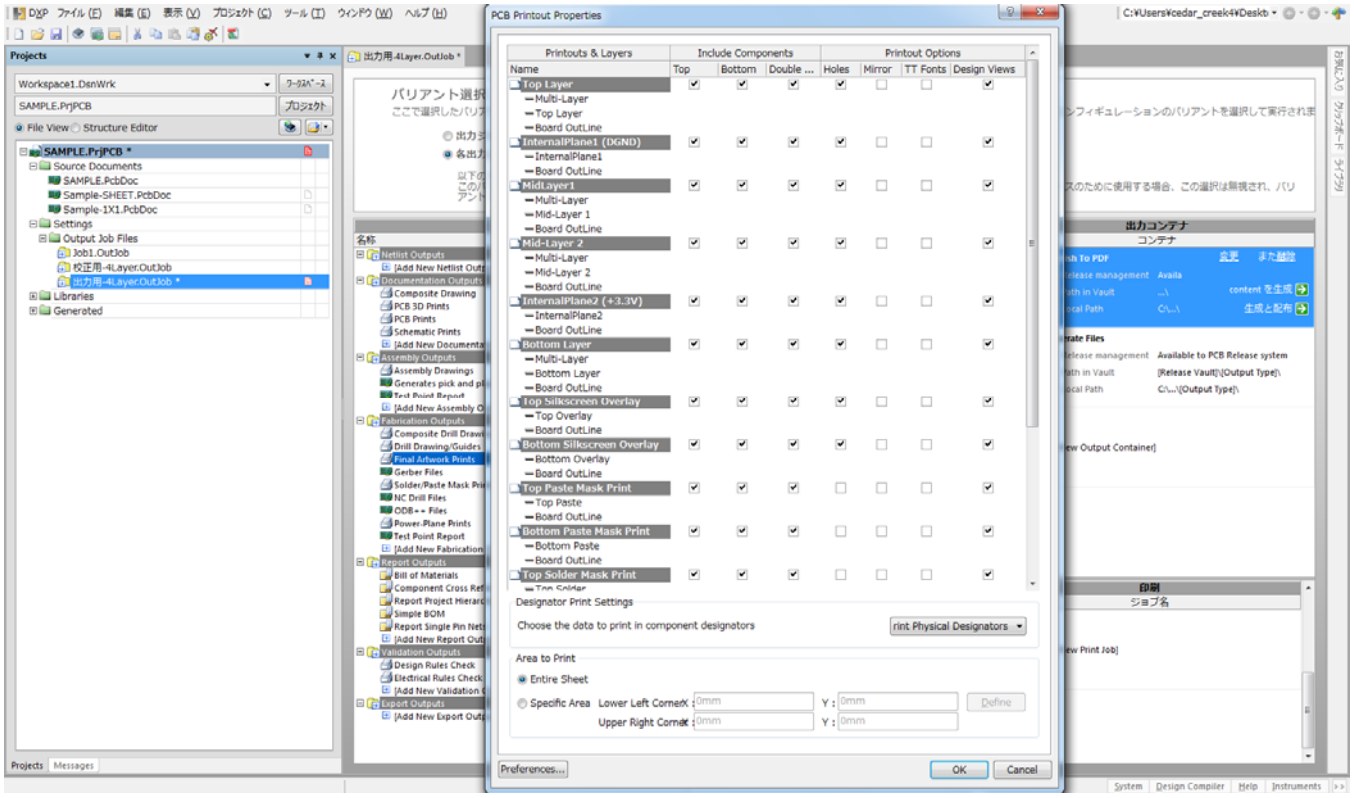

出力層の指定と各層のレイヤーの指定

グレーの上にカーソルを移動し、右クリック

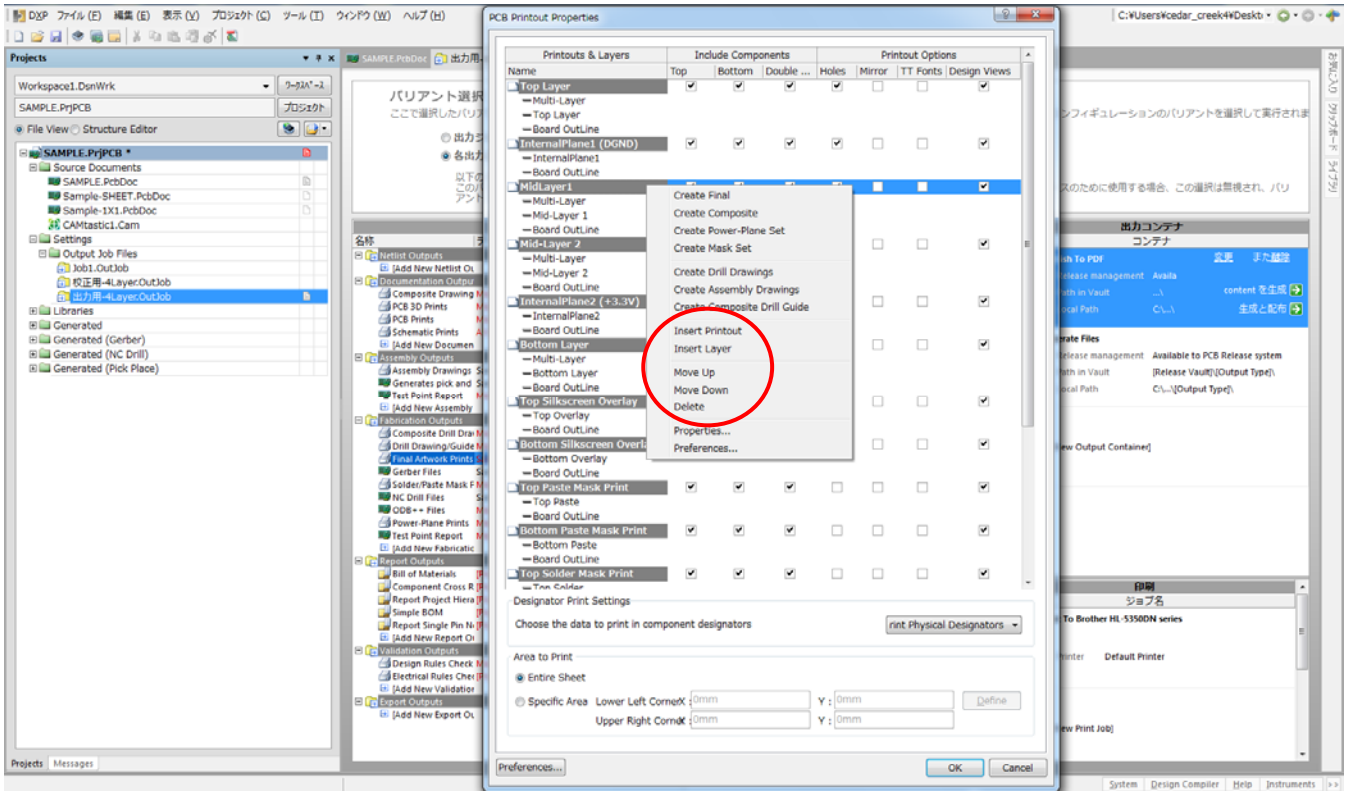

Insert Printout:出力層の追加

Insert Layer:レイヤーの追加

Move Up / Down:プライオリティーの移動

Delete:層・レイヤーの削除

実装図・パターン図の出力

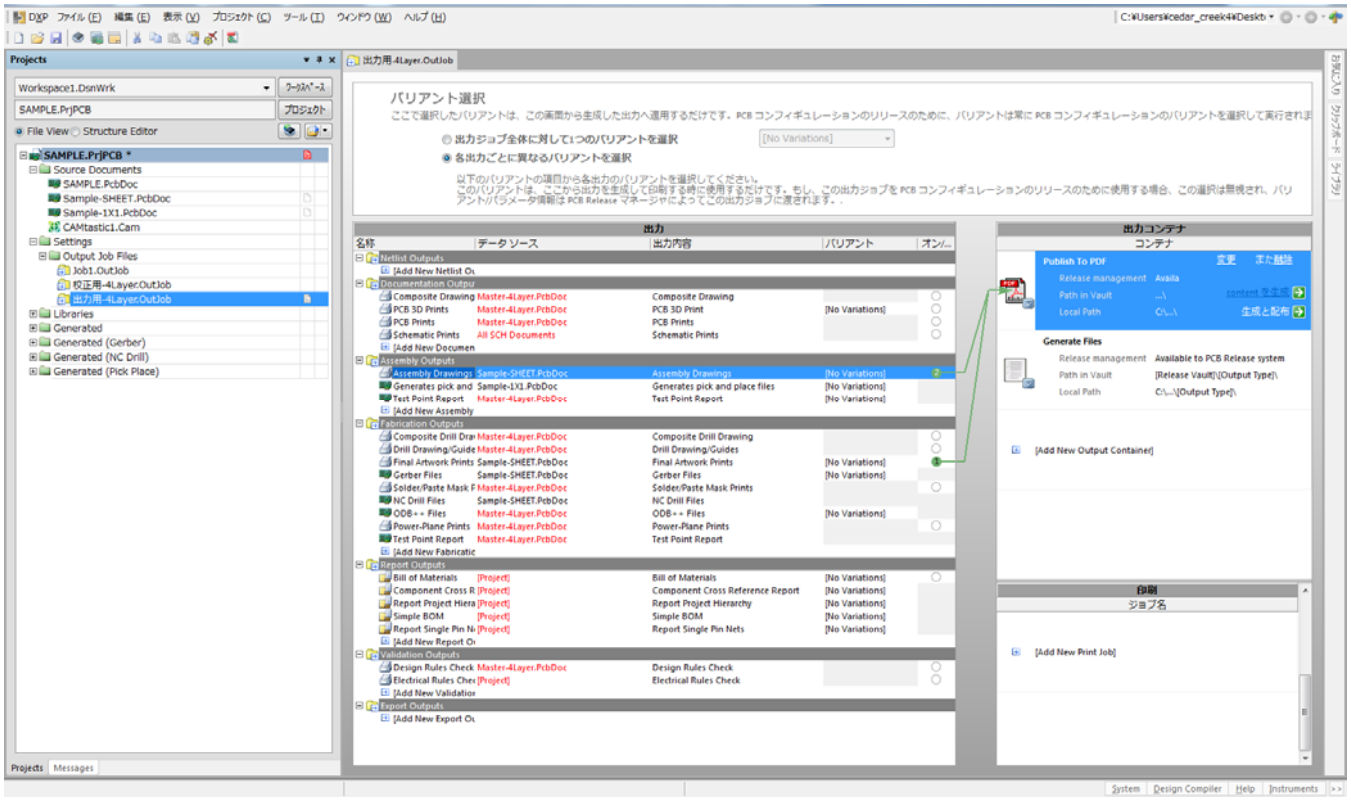

Content を生成の矢印をクリック

実装図

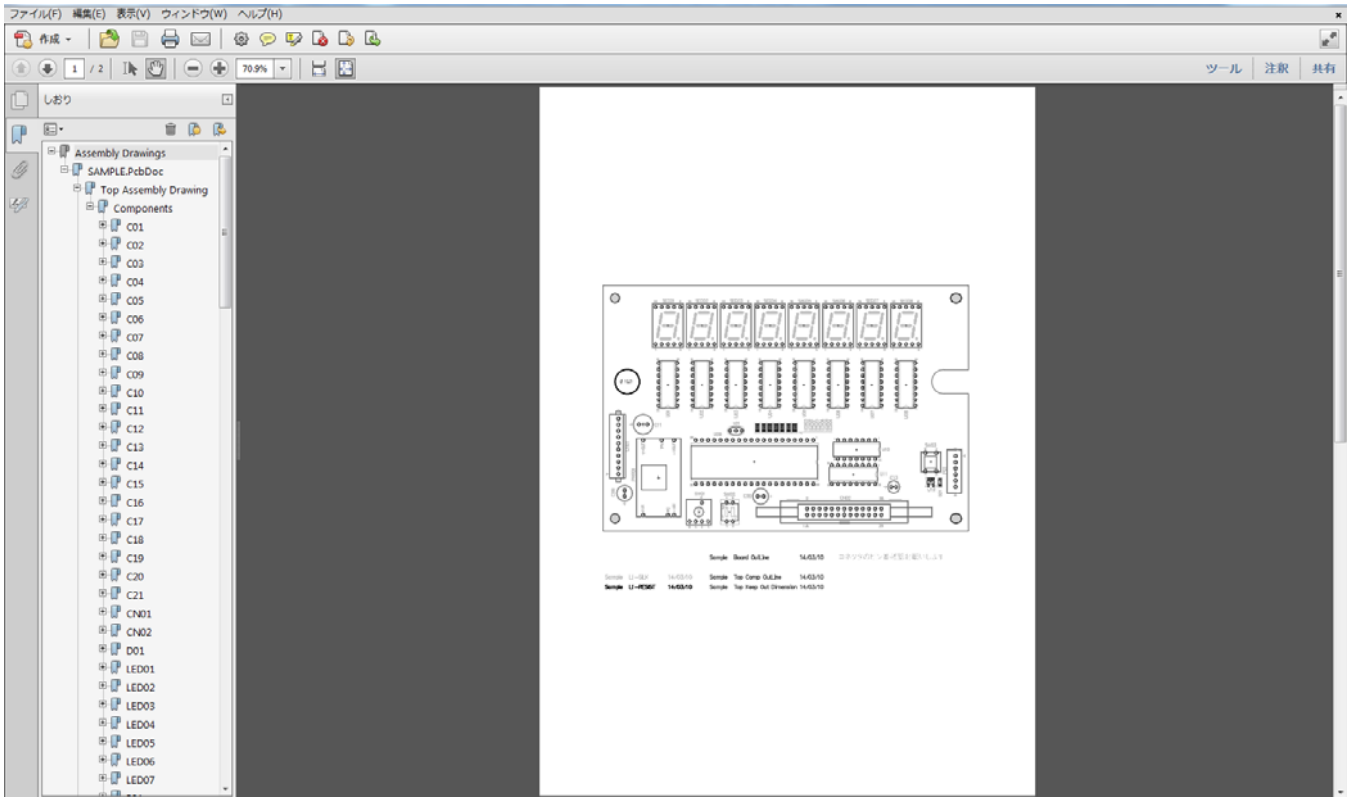

しおりに部品番号が表示され、クリックするとその部品に移動する。

パターン図

ファイル(F) 編集(E) 表示(V) ウィンドウ(W) ヘルプ(H)
作成
1 / 15
70.9%
ツール
注釈
共有
しおり
Final Artwork Prints

ガーバーデータドキュメント

基板作成用ガーバードキュメント
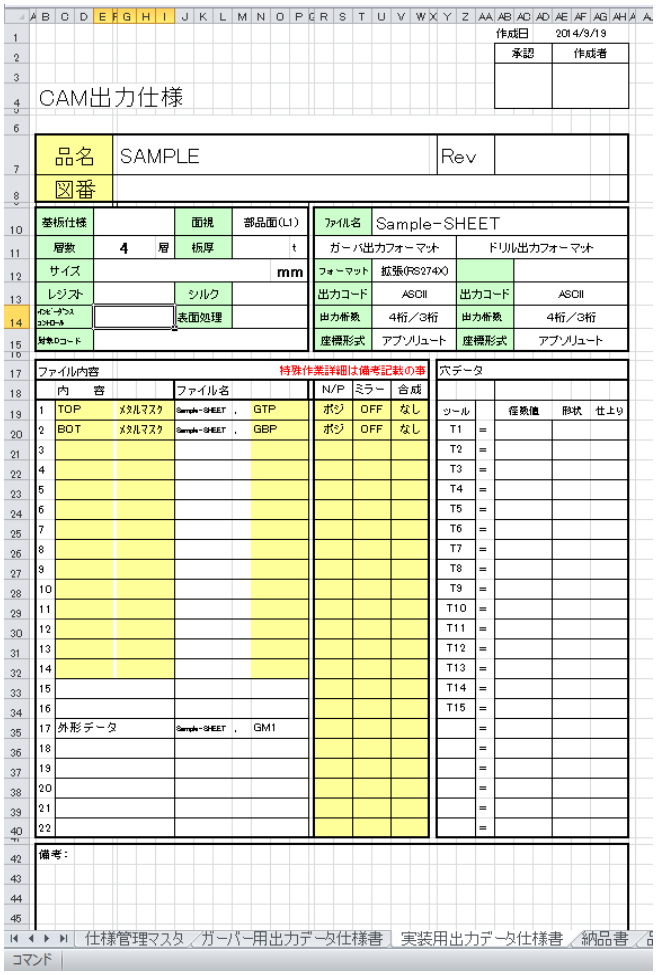
メタルマスク用ドキュメント